CHI SIAMO

# Oltre 22.000 famiglie ci hanno già scelto

**22.000+**
clienti in tutta Italia

**2003**
l'anno in cui siamo nati

**Le Fonti Awards**
Vincitori Innovazione e Tecnologia

**Istituto Tedesco Qualità**
Certificato Qualità e Affidabilità

CI HANNO RACCONTATO

Rai 1 · Rai 2 · Rai 3 · RaiNews24 · La7 · Sky TG24 · Mediaset · Il Sole 24 Ore · Fortune Italia · la Repubblica · Il Messaggero · Radio Kiss Kiss · RDS

PERCHÉ ADESSO

# Tre ragioni per firmare entro dicembre

**50%**

### Detrazione sulla prima casa

Vale per i pagamenti entro il 31/12/2026. Dal 2027 la legge in vigore prevede il 36%, salvo proroga.

**90%**

### Della bolletta in meno

Fino al 90% con accumulo e gestione AI. Una famiglia media risparmia tra 1.200 e 2.500 € l'anno.

**65%**

### Della pompa di calore ti torna

Con il Conto Termico il GSE ti rimborsa fino al 65% con un bonifico unico, in 60–90 giorni.

LA GAMMA

# Cinque livelli, dal risparmio all'autonomia

LIVELLO 1

## Smart Start

Solo fotovoltaico

Guardian 6 mesi incluso

da

**€ 5.990**

LIVELLO 2

## Smart Upgrade

Batteria V-TAC 5 kWh

Guardian 6 mesi incluso

da

**€ 7.990**

LIVELLO 3 · IL PIÙ SCELTO

## Smart Storage

Batteria Meri Energy 10 kWh

Guardian 6 mesi incluso

da

**€ 9.590**

LIVELLO 4

## Platinum AI

Sigenergy 10 kWh, AI integrata

da

**€ 11.990**

LIVELLO 5

## Elite AI

Batteria al sodio Heiwit 10 kWh

Guardian 6 mesi incluso

da

**€ 12.490**

Prezzi chiavi in mano IVA esclusa · in ogni livello: moduli Quantico 460 W e polizza Helvetia 5 anni

LISTINO UNICO

# Tutti i prezzi in una pagina

Chiavi in mano, IVA esclusa. Rata Credito Solare a 120 mesi: circa l'1,35% del prezzo al mese.

| Taglia | Start | Upgrade | Storage | Platinum AI | Elite AI |
|---|---|---|---|---|---|
| 3 kWp | € 5.990 | € 7.990 | — | — | — |
| 4 kWp | € 7.090 | € 8.690 | € 9.590 | — | € 12.490 |
| 5 kWp | € 7.590 | € 9.190 | € 10.090 | € 11.990 | € 13.290 |
| 6 kWp | € 8.290 | — | € 10.990 | € 12.990 | € 13.990 |
| 7 kWp | € 9.690 | — | € 12.590 | € 16.290 | — |
| 8 kWp | € 10.790 | — | € 13.890 | € 17.490 | — |
| 9 kWp | € 11.890 | — | € 14.990 | € 19.490 | € 15.990 |
| 10 kWp | € 12.990 | — | € 15.990 | € 19.990 | — |

IVA 10% · tagli 12, 15 e 20 kWp su richiesta · Elite 9 kWp su inverter 6 kW monofase · rate complete in appendice

IN OGNI KIT

# Sempre incluso, a ogni livello

### Moduli Quantico 460 W

Bifacciali full black, prodotti da Osda Solar in esclusiva per noi. Garanzia prodotto 25 anni.

### Installazione chiavi in mano

Struttura certificata, posa, certificazione e collaudo.

### Polizza Helvetia 5 anni

All Risks sui danni, energia persa nel fermo e garanzia di resa sul progetto. Valore fino a 650 €.

### Progetto e pratiche

Sopralluogo virtuale, progetto del nostro ufficio tecnico e gestione delle pratiche.

### Monitoraggio e CER

App di monitoraggio e adesione alla nostra CER nazionale. Guardian incluso per 6 mesi (Platinum in arrivo).

### Assistenza dedicata

Numero verde 800 858 736, WhatsApp 351 320 8319 e portale clienti.

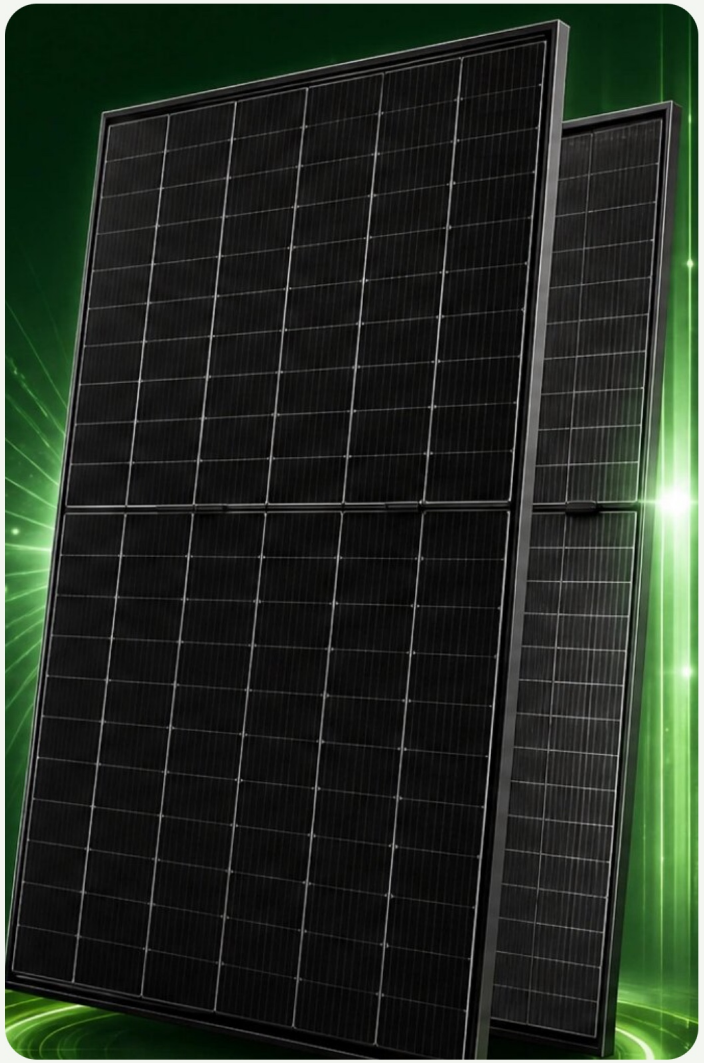

LIVELLO 1

# Smart Start

Per chi vuole solo i pannelli e iniziare a risparmiare subito.

- Moduli Quantico 460 W bifacciali
- Inverter di stringa
- Autoconsumo intorno al 50%
- La batteria si può aggiungere dopo
- Guardian incluso per 6 mesi

Da 5 kWp, allaccio trifase: inverter trifase + € 750.

| Taglia | Prezzo | Rata 120 |
|---|---|---|
| 3 kWp | € 5.990 | € 82 |
| 4 kWp | € 7.090 | € 96 |
| 5 kWp | € 7.590 | € 103 |
| 6 kWp | € 8.290 | € 112 |
| 7 kWp | € 9.690 | € 131 |
| 8 kWp | € 10.790 | € 145 |
| 9 kWp | € 11.890 | € 160 |
| 10 kWp | € 12.990 | € 174 |

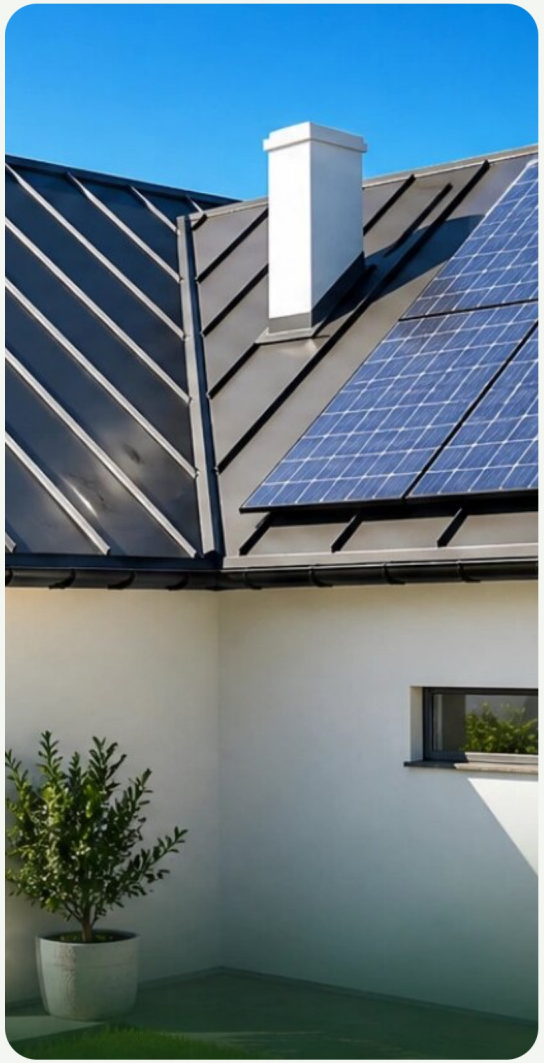

Prezzi chiavi in mano IVA esclusa · rata 120 mesi indicativa, spese di istruttoria incluse, salvo approvazione

LIVELLO 2

# Smart Upgrade

Per la casa con consumi contenuti che vuole la batteria.

- Stessi moduli Quantico 460 W, stessa installazione e stesse garanzie
- Inverter ibrido Deye e batteria V-TAC LFP da 5,12 kWh, 6.000 cicli
- Copre la sera di una famiglia con consumi contenuti
- Si può aggiungere un secondo modulo quando i consumi crescono
- Guardian incluso per 6 mesi

Sistema di backup: **€ 700** · batteria in locale chiuso

| Taglia | Prezzo | Rata 120 |
|---|---|---|
| 3 kWp | € 7.990 | € 108 |
| 4 kWp | € 8.690 | € 118 |
| 5 kWp | € 9.190 | € 124 |

**Da € 7.990**

il fotovoltaico con batteria per chi parte da consumi piccoli. Con la casa che cresce, si passa allo Storage.

Prezzi chiavi in mano IVA esclusa · rata 120 mesi indicativa, spese di istruttoria incluse, salvo approvazione

LIVELLO 3 · IL PIÙ SCELTO

# Smart Storage

Per chi vuole usare il sole anche la sera.

- Inverter ibrido e batteria Meri Energy LFP da 10 kWh
- Autoconsumo fino all'80%
- Installabile anche all'esterno, sotto un porticato
- Guardian incluso per 6 mesi

Batteria +5 kWh: **€ 2.990**

Sistema di backup: **€ 700** · trifase: **€ 750**

| Taglia | Prezzo | Rata 120 |
|---|---|---|
| 4 kWp | € 9.590 | € 129 |
| 5 kWp | € 10.090 | € 136 |
| 6 kWp | € 10.990 | € 148 |
| 7 kWp | € 12.590 | € 169 |
| 8 kWp | € 13.890 | € 186 |
| 9 kWp | € 14.990 | € 201 |
| 10 kWp | € 15.990 | € 214 |




Prezzi chiavi in mano IVA esclusa · rata 120 mesi indicativa, spese di istruttoria incluse, salvo approvazione

LIVELLO 4

# Platinum AI

Per chi vuole il top della tecnologia e un sistema che cresce.

- Sistema all-in-one Sigenergy con batteria da 10 kWh
- AI Sigenergy integrata: prevede produzione e consumi
- Batteria modulare, si espande nel tempo
- App Sigenergy per seguire tutto in tempo reale

Sistema di backup: **€ 1.600**

| Taglia | Prezzo | Rata 120 |
|---|---|---|
| 5 kWp | € 11.990 | € 161 |
| 6 kWp | € 12.990 | € 174 |
| 7 kWp | € 16.290 | € 218 |
| 8 kWp | € 17.490 | € 234 |
| 9 kWp | € 19.490 | € 260 |
| 10 kWp | € 19.990 | € 267 |




Prezzi chiavi in mano IVA esclusa · rata 120 mesi indicativa, spese di istruttoria incluse, salvo approvazione

LIVELLO 5 · AMMIRAGLIA

# Elite AI

Per chi vive al freddo, in montagna o con i blackout, e vuole il massimo.

- Batteria al sodio Heiwit da 10 kWh, progetto italiano
- 6.500 cicli e 91% di profondità di scarica
- Rende anche al freddo: circa il 90% della capacità a −20 °C
- 9 kWp in monofase: inverter 6 kW, la batteria assorbe il surplus
- Guardian incluso per 6 mesi

Seconda batteria +10 kWh: **€ 6.190**

Blackout Zero, tutta la casa in isola: **€ 1.920**

**Elite AI 4 kWp**
**€ 12.490**
rata 120 mesi € 168

**Elite AI 5 kWp**
**€ 13.290**
rata 120 mesi € 178

**Elite AI 6 kWp**
**€ 13.990**
rata 120 mesi € 187

**Elite AI 9 kWp**
**€ 15.990**
rata 120 mesi € 214

11
Na

Il sodio non usa litio né cobalto, è stabile e rende anche in inverno. Per le aziende c'è la versione trifase 10–20 kW, in appendice.

Prezzi chiavi in mano IVA esclusa · rata 120 mesi indicativa, spese di istruttoria incluse, salvo approvazione

CASA ELETTRICA

# Pompe di calore: tre modi di togliere il gas

1 · IBRIDA · TIENI LA CALDAIA

## Ferroli Omnia S Hybrid C

Pompa di calore e caldaia a condensazione insieme. Il gas scende di almeno il 70%.

| Versione | Prezzo |
|---|---|
| 8 kW | € 6.700 |
| 10 kW | € 8.500 |

2 · FULL ELECTRIC · VIA LA CALDAIA

## Daikin Altherma ERRA + Integrated 230 l

Scalda i termosifoni fino a 65 °C, acqua calda integrata. Zero gas.

| Versione | Prezzo |
|---|---|
| ERRA 08 · 8 kW | € 13.900 |
| ERRA 10 · 10 kW | € 14.400 |
| ERRA 12 · 12 kW, su richiesta | € 14.900 |

3 · TOTALE · CALDO, FREDDO E ACQUA CALDA

## Daikin Multi X 9 kW + 4 split

Una sola unità esterna: riscaldamento, acqua calda e clima in 4 stanze.

| Versione | Prezzo |
|---|---|
| Con 4 split Perfera | € 15.900 |
| Con 4 split Stylish | € 16.900 |
| Hybrizone, accessorio | € 1.090 |

**65%**

### Conto Termico: fino al 65% della spesa torna sul conto, con un bonifico del GSE

Con termosifoni, dalla zona A alla F: Ferroli 8 kW da € 1.600 a € 4.700 (zona C € 2.900) · Altherma ERRA da € 1.900 a € 5.700 (zona C € 3.480) · con il pavimento radiante le Ferroli salgono fino al 65% della spesa · Multi X circa € 500–1.600, oppure la detrazione del 50% che qui rende di più.

Prezzi IVA esclusa, installazione inclusa · pratica Conto Termico € 150 + IVA · solo in sostituzione del riscaldamento esistente; non si somma alla detrazione sulla stessa pompa di calore

ACCESSORI

# Cosa si aggiunge al kit

| Accessorio | Su quale linea | Prezzo |
|---|---|---|
| Sistema di backup | Upgrade, Storage | € 700 |
| Sistema di backup | Platinum AI | € 1.600 |
| Blackout Zero (casa in isola) | Elite AI | € 1.920 |
| Batteria +5 kWh Meri | Storage | € 2.990 |
| Batteria +10 kWh sodio | Elite AI | € 6.190 |
| Inverter trifase | Start, Storage da 5 kWp | € 750 |
| Wallbox (IVA 22%) | Tutte | € 1.550 |
| Carport V-TAC 15 moduli | Senza / con 10 kWh | € 11.800 / 14.100 |

| Pratiche e cantiere | Prezzo |
|---|---|
| Pratica paesaggistica | € 450 |
| Cestello | € 250 |
| Linea vita | € 1.500 |

Prezzi IVA esclusa · pratica paesaggistica solo con vincolo accertato, affidata ad architetto e ingegnere

CREDITO SOLARE

# La rata al posto della bolletta

## Solare Cash

Pagamento a stati di avanzamento: 10% alla firma, 40% al sopralluogo, 50% prima dell'installazione.

## Solare Zero

TAN 0%: 12 mesi senza acconto, oppure 24, 36 o 48 mesi con un acconto alla firma che copre gli interessi.

## Solare Lungo

120 mesi, oppure 144 per la rata più bassa. Spesso la rata vale quanto il risparmio in bolletta.

**ESEMPIO**

Smart Storage 6 kWp, famiglia da 6.000 kWh al Centro

Rata 120 mesi

**€ 148**

Risparmio stimato al mese

**€ 148**

Credito Solare è il programma di pagamento di Fotovoltaico Semplice, con finanziamenti di Banca Sella, Avvera (Gruppo Credem) e Fiditalia. Esempio rappresentativo: 10.000 € in 120 rate mensili da 122 €, TAN fisso 7,25%, TAEG 8,79%, importo totale dovuto [__] €. Tasso zero: TAN 0%, TAEG nel SECCI. Messaggio pubblicitario con finalità promozionale. Salvo approvazione della finanziaria. Informazioni europee di base (SECCI) disponibili presso il consulente.

ADATTIVA GUARDIAN
Il tuo impianto non resta mai solo

# Il tuo impianto, controllato ogni settimana

Su Start, Upgrade, Storage ed Elite, con i primi 6 mesi inclusi. Poi il canone si paga nella bolletta Adattiva.

## Sempre incluso

**In ogni kit, con o senza Guardian**

- Monitoraggio con l'app del produttore
- Polizza Helvetia 5 anni
- Garanzie del kit
- Adesione alla CER

## Guardian

**€ 9,90 / mese**

**6 mesi inclusi su Start, Upgrade, Storage ed Elite**

- Report mensile e settimanale con AI
- Avvisi su guasti e cali
- Ottimizzazione batteria
- Assistenza prioritaria

## Già nel kit

**Elite AI e Platinum AI**

- Gestione con l'AI in tempo reale
- Vendita in rete nelle ore a prezzo alto

**Per tutti, su richiesta**

- Estensione della polizza Helvetia dopo i 5 anni

Canone in bolletta Adattiva · Platinum: Guardian in arrivo

GIÀ NOSTRO CLIENTE

# Il tuo impianto cresce con te

| Più potenza e accumulo | Prezzo |
|---|---|
| Ampliamento +1 kWp | € 2.480 |
| Ampliamento +2 kWp | € 3.470 |
| Ampliamento +3 kWp | € 4.460 |
| Batteria Meri +10 kWh | € 3.990 |

Pompa di calore, wallbox e Guardian ai prezzi di listino.

| Upgrade Elite: batteria al sodio + inverter | Prezzo |
|---|---|
| Monofase 3 kW + 10 kWh | € 7.490 |
| Monofase 3 kW + 20 kWh | € 12.490 |
| Monofase 6 kW + 10 kWh | € 7.690 |
| Trifase 10 kW + 10 kWh | € 7.890 |
| Trifase 12–20 kW + 10 kWh | € 8.090 |

Prezzi chiavi in mano IVA esclusa · installazione, certificazione e pratiche incluse

APPENDICE · RATE CREDITO SOLARE

# Smart Start e Smart Upgrade

| Kit | IVA incl. | 60 mesi | 72 mesi | 120 mesi | 144 mesi | Tasso 0 · rata 12 mesi | Tasso 0 · rata 24 mesi + acconto | Tasso 0 · rata 36 mesi + acconto | Tasso 0 · rata 48 mesi + acconto |
|---|---|---|---|---|---|---|---|---|---|
| Start 3 | € 6.589 | € 138 | € 119 | € 82 | € 74 | € 575 | € 288 + 510 | € 192 + 763 | € 144 + 1.022 |
| Start 4 | € 7.799 | € 163 | € 140 | € 96 | € 87 | € 675 | € 338 + 603 | € 225 + 903 | € 169 + 1.209 |
| Start 5 | € 8.349 | € 174 | € 150 | € 103 | € 93 | € 721 | € 361 + 646 | € 241 + 966 | € 181 + 1.295 |
| Start 6 | € 9.119 | € 189 | € 163 | € 112 | € 101 | € 785 | € 393 + 705 | € 262 + 1.056 | € 197 + 1.414 |
| Start 7 | € 10.659 | € 221 | € 190 | € 131 | € 118 | € 914 | € 457 + 824 | € 305 + 1.234 | € 229 + 1.653 |
| Start 8 | € 11.869 | € 245 | € 211 | € 145 | € 131 | € 1.015 | € 508 + 918 | € 339 + 1.374 | € 254 + 1.840 |
| Start 9 | € 13.079 | € 270 | € 233 | € 160 | € 144 | € 1.115 | € 558 + 1.011 | € 372 + 1.514 | € 279 + 2.028 |
| Start 10 | € 14.289 | € 294 | € 254 | € 174 | € 157 | € 1.216 | € 608 + 1.105 | € 406 + 1.654 | € 304 + 2.215 |
| Upgrade 3 | € 8.789 | € 183 | € 158 | € 108 | € 98 | € 758 | € 379 + 680 | € 253 + 1.017 | € 190 + 1.363 |
| Upgrade 4 | € 9.559 | € 198 | € 171 | € 118 | € 106 | € 822 | € 411 + 739 | € 274 + 1.106 | € 206 + 1.482 |
| Upgrade 5 | € 10.109 | € 209 | € 181 | € 124 | € 112 | € 868 | € 434 + 782 | € 290 + 1.170 | € 217 + 1.567 |

Rate mensili indicative su prezzo IVA inclusa, salvo approvazione · 60, 72, 120 e 144 mesi con spese di istruttoria di 200 € incluse · tasso zero: TAN 0%, rata al mese + acconto alla firma, spese di 300 € incluse · TAEG nel SECCI

APPENDICE · RATE CREDITO SOLARE

# Smart Storage

| Taglia | IVA incl. | 60 mesi | 72 mesi | 120 mesi | 144 mesi | Tasso 0 · rata 12 mesi | Tasso 0 · rata 24 mesi + acconto | Tasso 0 · rata 36 mesi + acconto | Tasso 0 · rata 48 mesi + acconto |
|---|---|---|---|---|---|---|---|---|---|
| 4 kWp | € 10.549 | € 218 | € 188 | € 129 | € 117 | € 905 | € 453 + 816 | € 302 + 1.221 | € 227 + 1.636 |
| 5 kWp | € 11.099 | € 229 | € 198 | € 136 | € 122 | € 950 | € 475 + 858 | € 317 + 1.285 | € 238 + 1.721 |
| 6 kWp | € 12.089 | € 250 | € 215 | € 148 | € 133 | € 1.033 | € 517 + 935 | € 345 + 1.399 | € 259 + 1.874 |
| 7 kWp | € 13.849 | € 285 | € 246 | € 169 | € 152 | € 1.180 | € 590 + 1.071 | € 394 + 1.603 | € 295 + 2.147 |
| 8 kWp | € 15.279 | € 314 | € 271 | € 186 | € 168 | € 1.299 | € 650 + 1.181 | € 433 + 1.768 | € 325 + 2.369 |
| 9 kWp | € 16.489 | € 339 | € 292 | € 201 | € 181 | € 1.400 | € 700 + 1.275 | € 467 + 1.908 | € 350 + 2.556 |
| 10 kWp | € 17.589 | € 361 | € 311 | € 214 | € 193 | € 1.491 | € 746 + 1.359 | € 497 + 2.035 | € 373 + 2.727 |

Rate mensili indicative su prezzo IVA inclusa, salvo approvazione · 60, 72, 120 e 144 mesi con spese di istruttoria di 200 € incluse · tasso zero: TAN 0%, rata al mese + acconto alla firma, spese di 300 € incluse · TAEG nel SECCI

APPENDICE · RATE CREDITO SOLARE

# Platinum AI ed Elite AI

| Kit | IVA incl. | 60 mesi | 72 mesi | 120 mesi | 144 mesi | Tasso 0 · rata 12 mesi | Tasso 0 · rata 24 mesi + acconto | Tasso 0 · rata 36 mesi + acconto | Tasso 0 · rata 48 mesi + acconto |
|---|---|---|---|---|---|---|---|---|---|
| Platinum 5 | € 13.189 | € 272 | € 235 | € 161 | € 145 | € 1.125 | € 563 + 1.020 | € 375 + 1.526 | € 282 + 2.045 |
| Platinum 6 | € 14.289 | € 294 | € 254 | € 174 | € 157 | € 1.216 | € 608 + 1.105 | € 406 + 1.654 | € 304 + 2.215 |
| Platinum 7 | € 17.919 | € 368 | € 317 | € 218 | € 196 | € 1.519 | € 760 + 1.385 | € 507 + 2.074 | € 380 + 2.778 |
| Platinum 8 | € 19.239 | € 394 | € 340 | € 234 | € 210 | € 1.629 | € 815 + 1.487 | € 543 + 2.226 | € 408 + 2.982 |
| Platinum 9 | € 21.439 | € 439 | € 379 | € 260 | € 234 | € 1.812 | € 906 + 1.657 | € 604 + 2.481 | € 453 + 3.323 |
| Platinum 10 | € 21.989 | € 450 | € 388 | € 267 | € 240 | € 1.858 | € 929 + 1.699 | € 620 + 2.545 | € 465 + 3.409 |
| Elite 4 | € 13.739 | € 283 | € 244 | € 168 | € 151 | € 1.170 | € 585 + 1.062 | € 390 + 1.590 | € 293 + 2.130 |
| Elite 5 | € 14.619 | € 301 | € 260 | € 178 | € 161 | € 1.244 | € 622 + 1.130 | € 415 + 1.692 | € 311 + 2.266 |
| Elite 6 | € 15.389 | € 316 | € 273 | € 187 | € 169 | € 1.308 | € 654 + 1.190 | € 436 + 1.781 | € 327 + 2.386 |
| Elite 9 | € 17.589 | € 361 | € 311 | € 214 | € 193 | € 1.491 | € 746 + 1.359 | € 497 + 2.035 | € 373 + 2.727 |

Rate mensili indicative su prezzo IVA inclusa, salvo approvazione · 60, 72, 120 e 144 mesi con spese di istruttoria di 200 € incluse · tasso zero: TAN 0%, rata al mese + acconto alla firma, spese di 300 € incluse · TAEG nel SECCI

APPENDICE · CASA ELETTRICA, UNA SOLA RATA

# Smart Start + Ferroli 8 kW

| Kit + Ferroli | Totale + IVA | IVA incl. | 60 mesi | 72 mesi | 120 mesi | 144 mesi | Tasso 0 · rata 12 mesi | Tasso 0 · rata 24 mesi + acconto | Tasso 0 · rata 36 mesi + acconto | Tasso 0 · rata 48 mesi + acconto |
|---|---|---|---|---|---|---|---|---|---|---|
| Start 3 | € 12.690 | € 13.959 | € 287 | € 248 | € 170 | € 153 | € 1.189 | € 595 + 1.079 | € 397 + 1.615 | € 298 + 2.164 |
| Start 4 | € 13.790 | € 15.169 | € 312 | € 269 | € 185 | € 166 | € 1.290 | € 645 + 1.173 | € 430 + 1.755 | € 323 + 2.352 |
| Start 5 | € 14.290 | € 15.719 | € 323 | € 279 | € 191 | € 172 | € 1.335 | € 668 + 1.215 | € 445 + 1.819 | € 334 + 2.437 |
| Start 6 | € 14.990 | € 16.489 | € 339 | € 292 | € 201 | € 181 | € 1.400 | € 700 + 1.275 | € 467 + 1.908 | € 350 + 2.556 |
| Start 7 | € 16.390 | € 18.029 | € 370 | € 319 | € 219 | € 197 | € 1.528 | € 764 + 1.393 | € 510 + 2.086 | € 382 + 2.795 |
| Start 8 | € 17.490 | € 19.239 | € 394 | € 340 | € 234 | € 210 | € 1.629 | € 815 + 1.487 | € 543 + 2.226 | € 408 + 2.982 |
| Start 9 | € 18.590 | € 20.449 | € 419 | € 361 | € 248 | € 223 | € 1.730 | € 865 + 1.580 | € 577 + 2.366 | € 433 + 3.170 |
| Start 10 | € 19.690 | € 21.659 | € 443 | € 383 | € 263 | € 237 | € 1.830 | € 915 + 1.674 | € 610 + 2.506 | € 458 + 3.358 |

Kit + Ferroli Omnia S Hybrid C 8 kW (€ 6.700 + IVA) · rate su prezzo IVA inclusa, istruttoria 200 € una volta sola · tasso 0: rata al mese + acconto alla firma, spese 300 € · Conto Termico a parte · salvo approvazione

APPENDICE · CASA ELETTRICA, UNA SOLA RATA

# Smart Upgrade e Smart Storage + Ferroli 8 kW

| Kit + Ferroli | Totale + IVA | IVA incl. | 60 mesi | 72 mesi | 120 mesi | 144 mesi | Tasso 0 · rata 12 mesi | Tasso 0 · rata 24 mesi + acconto | Tasso 0 · rata 36 mesi + acconto | Tasso 0 · rata 48 mesi + acconto |
|---|---|---|---|---|---|---|---|---|---|---|
| Upgrade 3 | € 14.690 | € 16.159 | € 332 | € 286 | € 197 | € 177 | € 1.372 | € 686 + 1.249 | € 458 + 1.870 | € 343 + 2.505 |
| Upgrade 4 | € 15.390 | € 16.929 | € 348 | € 300 | € 206 | € 185 | € 1.436 | € 718 + 1.309 | € 479 + 1.959 | € 359 + 2.624 |
| Upgrade 5 | € 15.890 | € 17.479 | € 359 | € 310 | € 212 | € 191 | € 1.482 | € 741 + 1.351 | € 494 + 2.023 | € 371 + 2.710 |
| Storage 4 | € 16.290 | € 17.919 | € 368 | € 317 | € 218 | € 196 | € 1.519 | € 760 + 1.385 | € 507 + 2.074 | € 380 + 2.778 |
| Storage 5 | € 16.790 | € 18.469 | € 379 | € 327 | € 224 | € 202 | € 1.565 | € 783 + 1.427 | € 522 + 2.137 | € 392 + 2.863 |
| Storage 6 | € 17.690 | € 19.459 | € 399 | € 344 | € 236 | € 213 | € 1.647 | € 824 + 1.504 | € 549 + 2.252 | € 412 + 3.017 |
| Storage 7 | € 19.290 | € 21.219 | € 435 | € 375 | € 257 | € 232 | € 1.794 | € 897 + 1.640 | € 598 + 2.455 | € 449 + 3.289 |
| Storage 8 | € 20.590 | € 22.649 | € 464 | € 400 | € 274 | € 247 | € 1.913 | € 957 + 1.750 | € 638 + 2.621 | € 479 + 3.511 |
| Storage 9 | € 21.690 | € 23.859 | € 488 | € 421 | € 289 | € 260 | € 2.014 | € 1.007 + 1.844 | € 672 + 2.761 | € 504 + 3.699 |
| Storage 10 | € 22.690 | € 24.959 | € 510 | € 440 | € 302 | € 272 | € 2.105 | € 1.053 + 1.929 | € 702 + 2.888 | € 527 + 3.869 |

Kit + Ferroli Omnia S Hybrid C 8 kW (€ 6.700 + IVA) · rate su prezzo IVA inclusa, istruttoria 200 € una volta sola · tasso 0: rata al mese + acconto alla firma, spese 300 € · Conto Termico a parte · salvo approvazione

APPENDICE · CASA ELETTRICA, UNA SOLA RATA

# Platinum AI ed Elite AI + Ferroli 8 kW

| Kit + Ferroli | Totale + IVA | IVA incl. | 60 mesi | 72 mesi | 120 mesi | 144 mesi | Tasso 0 · rata 12 mesi | Tasso 0 · rata 24 mesi + acconto | Tasso 0 · rata 36 mesi + acconto | Tasso 0 · rata 48 mesi + acconto |
|---|---|---|---|---|---|---|---|---|---|---|
| Platinum 5 | € 18.690 | € 20.559 | € 421 | € 363 | € 249 | € 225 | € 1.739 | € 870 + 1.589 | € 580 + 2.379 | € 435 + 3.187 |
| Platinum 6 | € 19.690 | € 21.659 | € 443 | € 383 | € 263 | € 237 | € 1.830 | € 915 + 1.674 | € 610 + 2.506 | € 458 + 3.358 |
| Platinum 7 | € 22.990 | € 25.289 | € 517 | € 446 | € 306 | € 276 | € 2.133 | € 1.067 + 1.954 | € 711 + 2.926 | € 534 + 3.920 |
| Platinum 8 | € 24.190 | € 26.609 | € 544 | € 469 | € 322 | € 290 | € 2.243 | € 1.122 + 2.056 | € 748 + 3.079 | € 561 + 4.125 |
| Platinum 9 | € 26.190 | € 28.809 | € 588 | € 508 | € 348 | € 314 | € 2.426 | € 1.213 + 2.226 | € 809 + 3.334 | € 607 + 4.466 |
| Platinum 10 | € 26.690 | € 29.359 | € 599 | € 517 | € 355 | € 320 | € 2.472 | € 1.236 + 2.269 | € 824 + 3.397 | € 618 + 4.551 |
| Elite 4 | € 19.190 | € 21.109 | € 432 | € 373 | € 256 | € 231 | € 1.785 | € 893 + 1.631 | € 595 + 2.443 | € 447 + 3.272 |
| Elite 5 | € 19.990 | € 21.989 | € 450 | € 388 | € 267 | € 240 | € 1.858 | € 929 + 1.699 | € 620 + 2.545 | € 465 + 3.409 |
| Elite 6 | € 20.690 | € 22.759 | € 466 | € 402 | € 276 | € 248 | € 1.922 | € 961 + 1.759 | € 641 + 2.634 | € 481 + 3.528 |
| Elite 9 | € 22.690 | € 24.959 | € 510 | € 440 | € 302 | € 272 | € 2.105 | € 1.053 + 1.929 | € 702 + 2.888 | € 527 + 3.869 |

Kit + Ferroli Omnia S Hybrid C 8 kW (€ 6.700 + IVA) · rate su prezzo IVA inclusa, istruttoria 200 € una volta sola · tasso 0: rata al mese + acconto alla firma, spese 300 € · Conto Termico a parte · salvo approvazione

APPENDICE · AZIENDE

# Elite AI trifase per aziende

| Sodio 10 kWh | Prezzo | Rata 120 mesi |
|---|---|---|
| 10 kW | € 21.190 | € 257 |
| 12 kW | € 23.490 | € 285 |
| 15 kW | € 26.490 | € 321 |
| 20 kW | € 31.490 | € 381 |

| Sodio 20 kWh | Prezzo | Rata 120 mesi |
|---|---|---|
| 10 kW | € 27.380 | € 331 |
| 12 kW | € 29.680 | € 359 |
| 15 kW | € 32.680 | € 395 |
| 20 kW | € 37.680 | € 455 |

IVA in reverse charge. Per impianti oltre i 20 kW o con esigenze particolari si fa un preventivo dedicato.

NOTE

# Condizioni del listino

- Listino valido dal 1° novembre 2026 fino a nuova versione. Prezzi chiavi in mano IVA esclusa; IVA al 10%, wallbox al 22%.
- Credito Solare: finanziamenti di Banca Sella, Avvera (Gruppo Credem) e Fiditalia, salvo approvazione. Rate indicative; TAN e TAEG nel modulo informativo.
- Detrazione 50% per l'abitazione principale con pagamento entro il 31/12/2026; dal 2027 la norma vigente prevede il 36%, salvo proroga.
- Conto Termico: rimborso GSE fino al 65% della spesa per la pompa di calore che sostituisce il riscaldamento esistente; non cumulabile con la detrazione sullo stesso intervento.
- Risparmi e autoconsumi sono stime e dipendono da consumi, orientamento ed esposizione.

## Il sole non ti manda la bolletta

NUMERO VERDE

**800 858 736**

WHATSAPP

**351 320 8319**

fotovoltaicosemplice.it